

Saint-James - Gîte

La Dierge - Équitation ou visites

Pourquoi choisir ce séjour ?

- Pour être au plus près des **chevaux** et des **animaux** de la ferme.
- Pour découvrir la **Normandie** et la Bretagne.
- Pour réaliser 1 à 2 **activités extérieures** par jour (soirée comprise).
- Le séjour sera composé de 2 groupes : équitation et visites.



20 VACANCIERS



5 ANIMATEURS



3 MINIBUS



MOYENNE À BONNE DYNAMIQUE

11 VACANCIERS + 3 ANIMATEURS du 04-11 juillet 2026

Activités proposées

- Grâce au centre équestre sur place, faites de l'**équitation** 5 fois par semaine.*
- Au mois de juillet, faites de la **médiation animale** et rencontrez les animaux de la ferme.*
- Visitez le Mont-Saint-Michel, Cancale, **Saint-Malo** ou restaurez-vous à la Roche qui Boit.

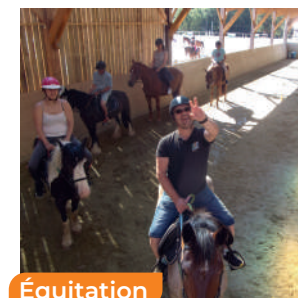

Équitation



Médiation animale



Saint-Malo

Hébergement familial



COMMERCES
à 2 km



CHAMBRES

- Séjour dans une ferme aménagée. Au rez-de-chaussée, 1 chambre de 2 lits, un dortoir de 10 lits et 3 blocs sanitaires.
- À l'étage, 3 chambres de 2 à 4 lits.
- Grâce à l'amour des propriétaires pour les animaux, profitez de la présence de moutons, de lamas, d'alpagas, de cochons...



Le gîte

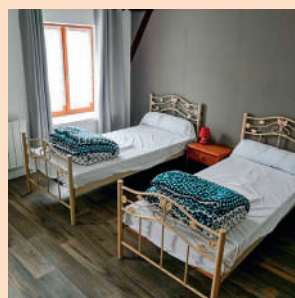

Situé dans la Manche,
à 20 km d'Avranches
(50)



à 3 heures 30 de Tours

1 SEMAINE^Δ

Du 04 au 11 juillet 2026

Du 11 au 18 juillet 2026

Du 18 au 25 juillet 2026

Du 25 juillet au 01 août 2026

Du 15 au 22 août 2026

2 SEMAINES^Δ

Du 01 au 15 août 2026

^Δ Tarif hors frais d'adhésion, de transport et de garantie mutualisation, voir conditions générales p.51 à 55

* Activité contractuelle, voir conditions générales p.51 à 55